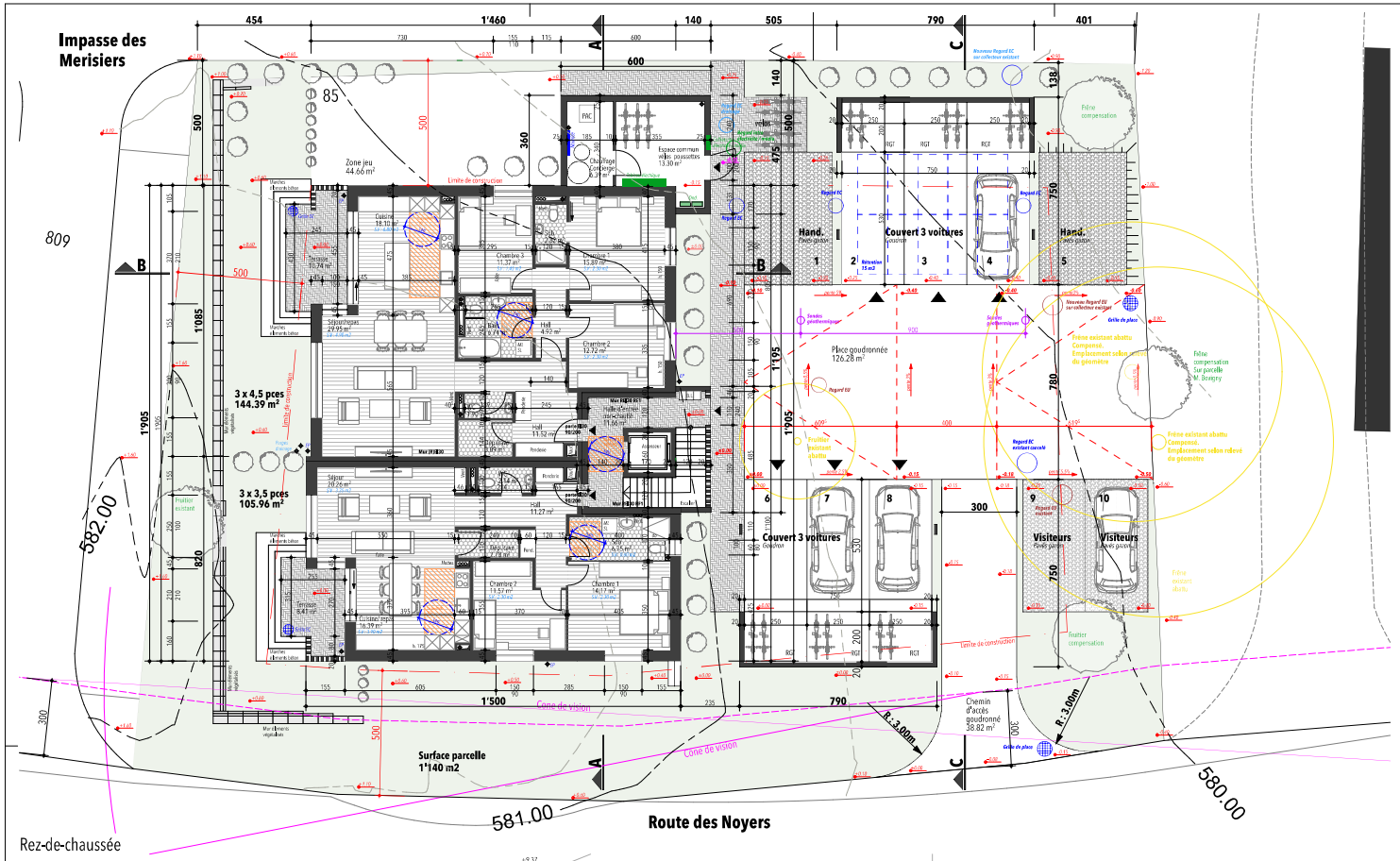

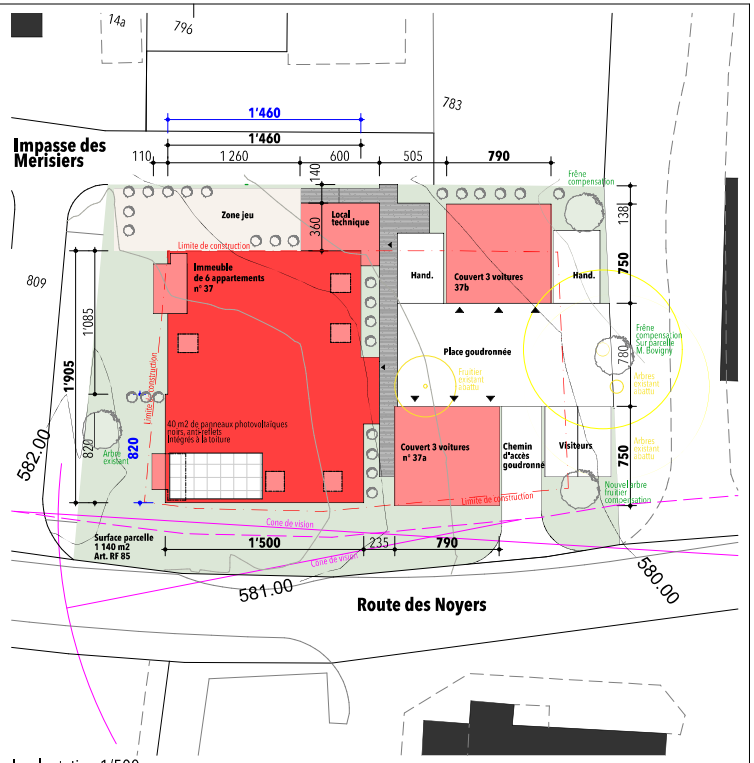

Implantation 1/500

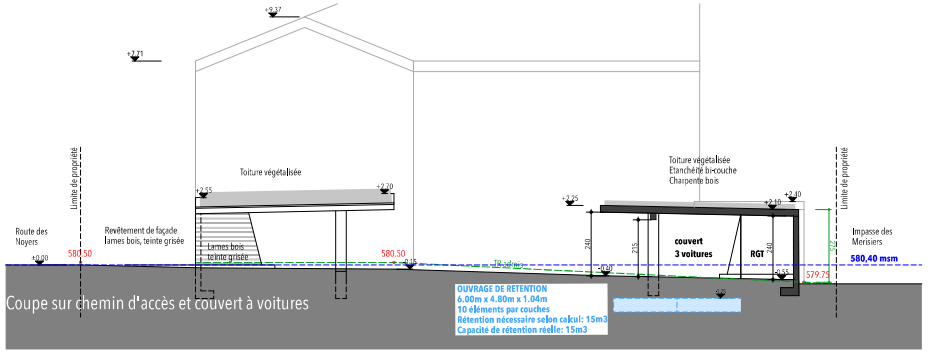

Coupe sur chemin d'accès et couvert à voitures

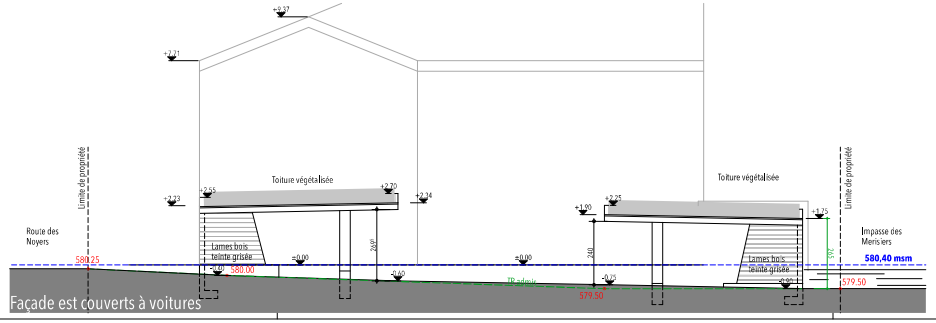

Façade est couverts à voitures

module sa architectures
marco collins architecte REG B · david kohler · direction de travaux
avenue gérard - clerc 2 · 1680 romont
T: 026 652 91 91 · admin@modulesa.ch · www.modulesa.ch

COLLABORATEURS
laura bernard : architecte EPMJONP
françois schmitt : architecte HES - arch. paysagiste
patrick perrinjaquet : dessinateur - architecte
rachel jenni : apprentie
valbe paporyan: apprenti
sylviane esseiva : secrétariat

PROJET

PAES sàrl — Commune de la Sonnaz / FR

Construction d'un immeuble pour 6 appartements avec local technique et couverts à voitures en annexe

Route des Noyers - Formangueires — Art. 85 RF

Implantation éch. 1/500
Rez-de-chaussée , éch 1/100
Coupes couverts à voiture éch. 1/100

MAITRE D'OUVRAGE :
PAES Sàrl
Rte du Pâqui 12 - 1720 Corminboeuf / FR
079 / 226 19 30
henry.pitet@gadsa.ch
py.pitet@81865.ch

ARCHITECTE :
module sa architectures
avenue gérard-clerc 2 1680 romont / FR
026 652 91 91
admin@modulesa.ch www.modulesa.ch

INGENIEUR CVSE :

GEOMETRE :

Propriétaire du fond :
M. & Mme Bovigny François et Mireille
Rte des Noyers 36 - 1782 Formangueires

échelle: 1:100, 1:500
format: 84x60
dessin: MBC
date: 4 mai 2026

Le requérant :
PAES sàrl
Pâqui 12
1720 corminboeuf / FR

L'architecte :
module sa architectures
avenue gérard - clerc 2 1680 romont
1680 romont / FR