

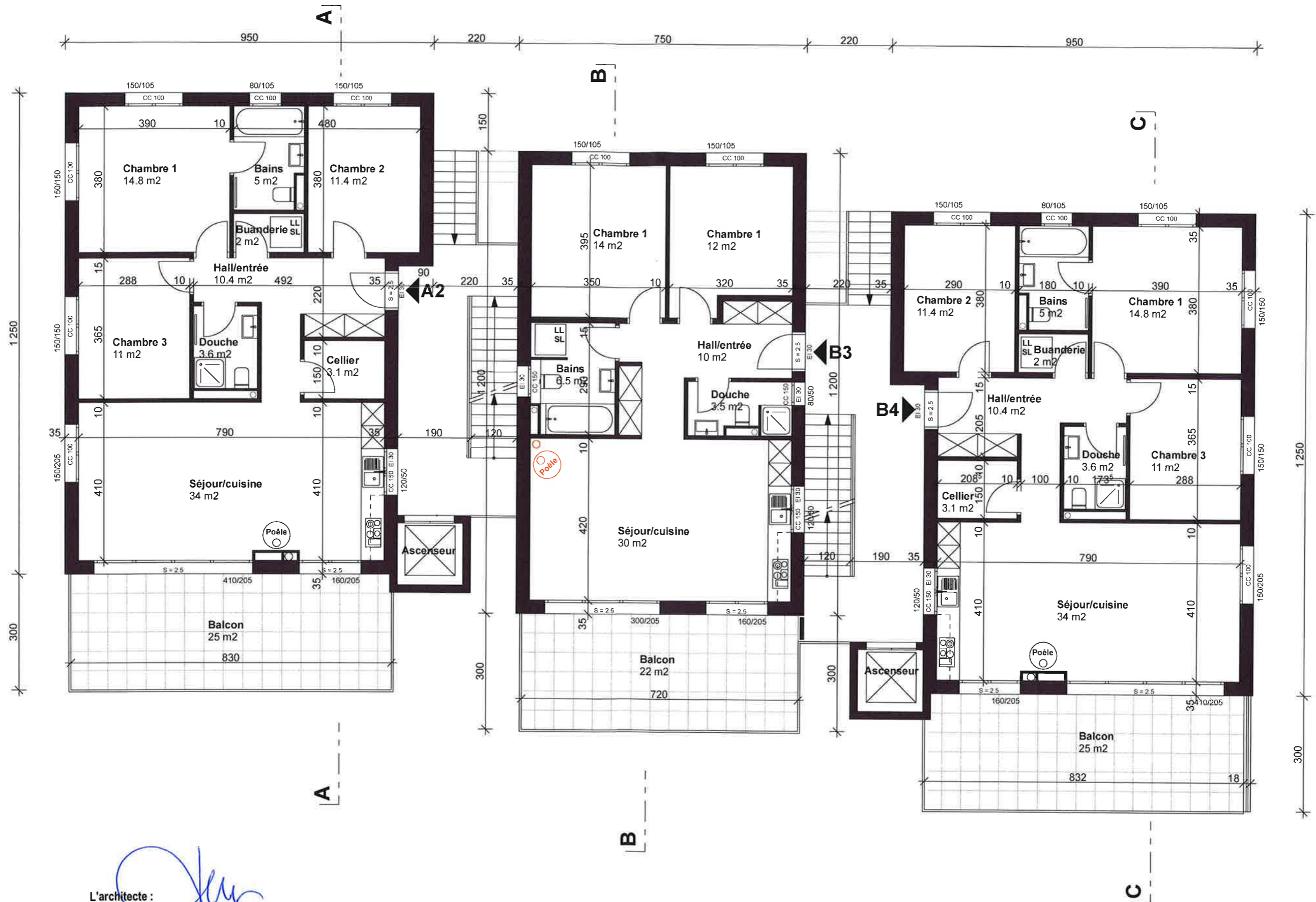

- LEGENDE :**
- A CONSTRUIRE
  - A REALISER

L'architecte :  
 Le requérant:



LEGENDE :  
 A CONSTRUIRE  
 A REALISER

L'architecte :   
 Le requérant : 

**ARYM Sàrl & ACP architecture**

**Projet La Corbaz**  
 Article No 481

Construction de 8 appartements en PPE. Installation de 2 poêles de cheminées et 2 canaux de sorties en toiture, bâtiment B.

**DEMANDE D'AUTORISATION**

**1er étage**

Ech. 1/100  
 Date 16.12.25



LEGENDE :  
 A CONSTRUIRE  
 A REALISER

L'architecte : *[Signature]*  
 Le requérant : *[Signature]*

**ARYM Sàrl & ACP architecture**

**Projet La Corbaz**  
 Article No 481

Construction de 8 appartements en PPE. Installation de 2 poêles de cheminées et 2 canaux de sorties en toiture, bâtiment B.

**DEMANDE D'AUTORISATION**

**Façade Sud**

Ech. 1/100  
 Date 16.12.25



LEGENDE :  
 A CONSTRUIRE  
 A REALISER

L'architecte : *[Signature]*  
 Le requérant: *[Signature]*

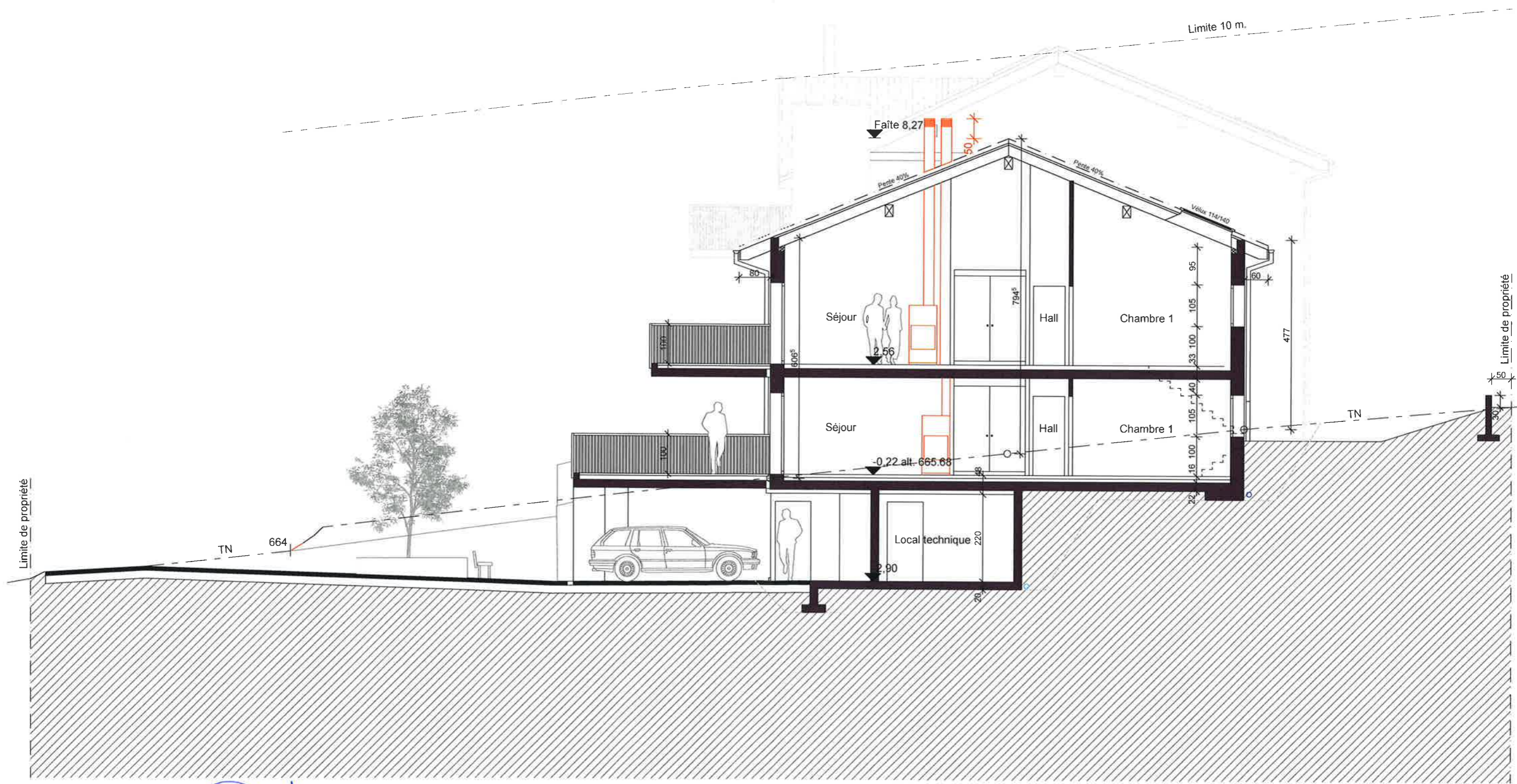

LEGENDE :

- A CONSTRUIRE
- A REALISER

L'architecte :

Le requérant :

*[Handwritten signatures in blue ink]*

**ARYM Sàrl & ACP architecture**

**Projet La Corbaz**  
Article No 481

Construction de 8 appartements en PPE. Installation de 2 poêles de cheminées et 2 canaux de sorties en toiture, bâtiment B.

**DEMANDE D'AUTORISATION**

**Coupe B-B**

Ech. 1/100

Date 16.12.25

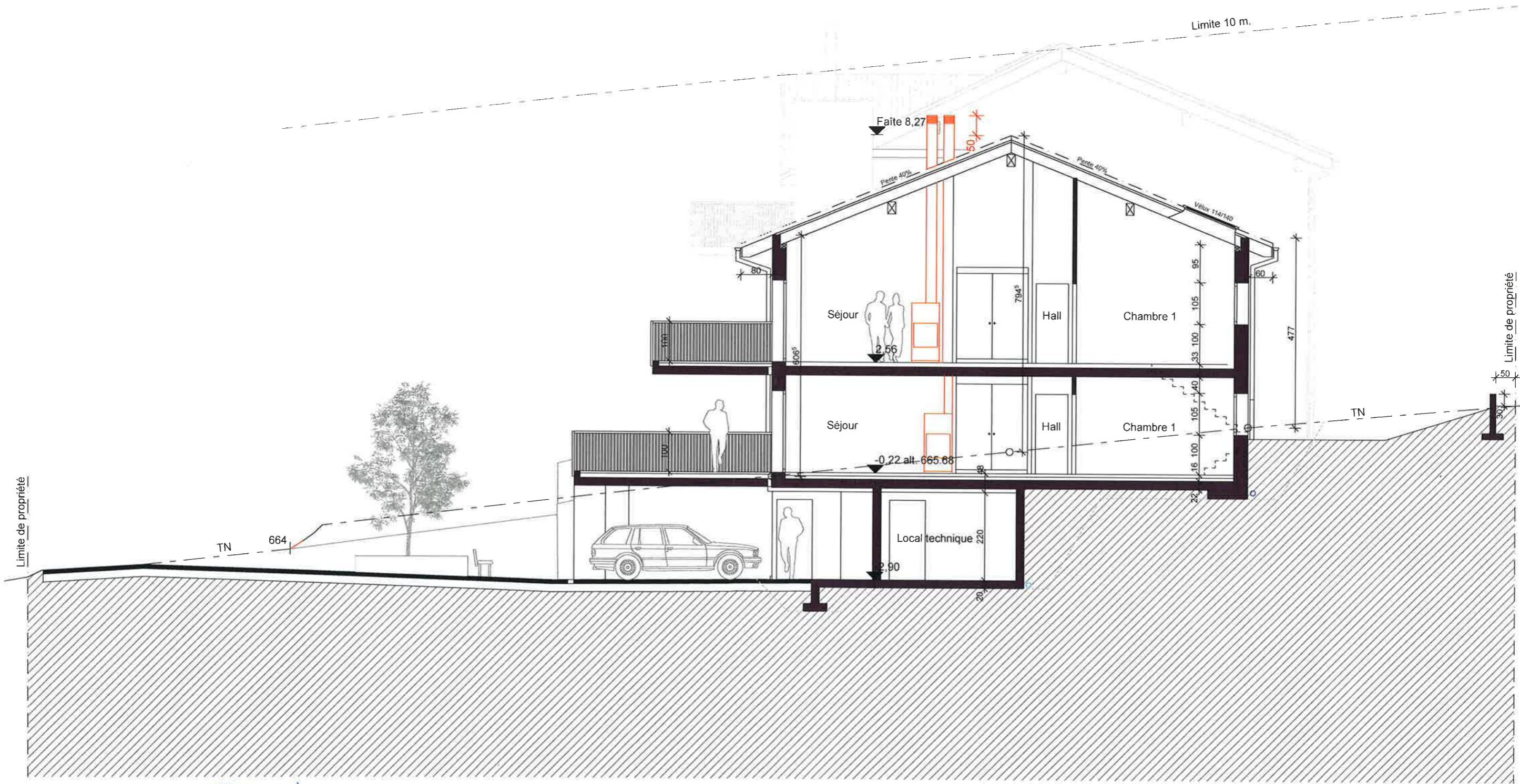

LEGENDE :  
 A CONSTRUIRE  
 A REALISER

L'architecte :   
 Le requérant: 

**ARYM Sàrl & ACP architecture**

**Projet La Corbaz**  
 Article No 481

Construction de 8 appartements en PPE. Installation de 2 poêles de cheminées et 2 canaux de sorties en toiture, bâtiment B.

**DEMANDE D'AUTORISATION**

**Coupe B-B**

Ech. 1/100  
 Date 16.12.25